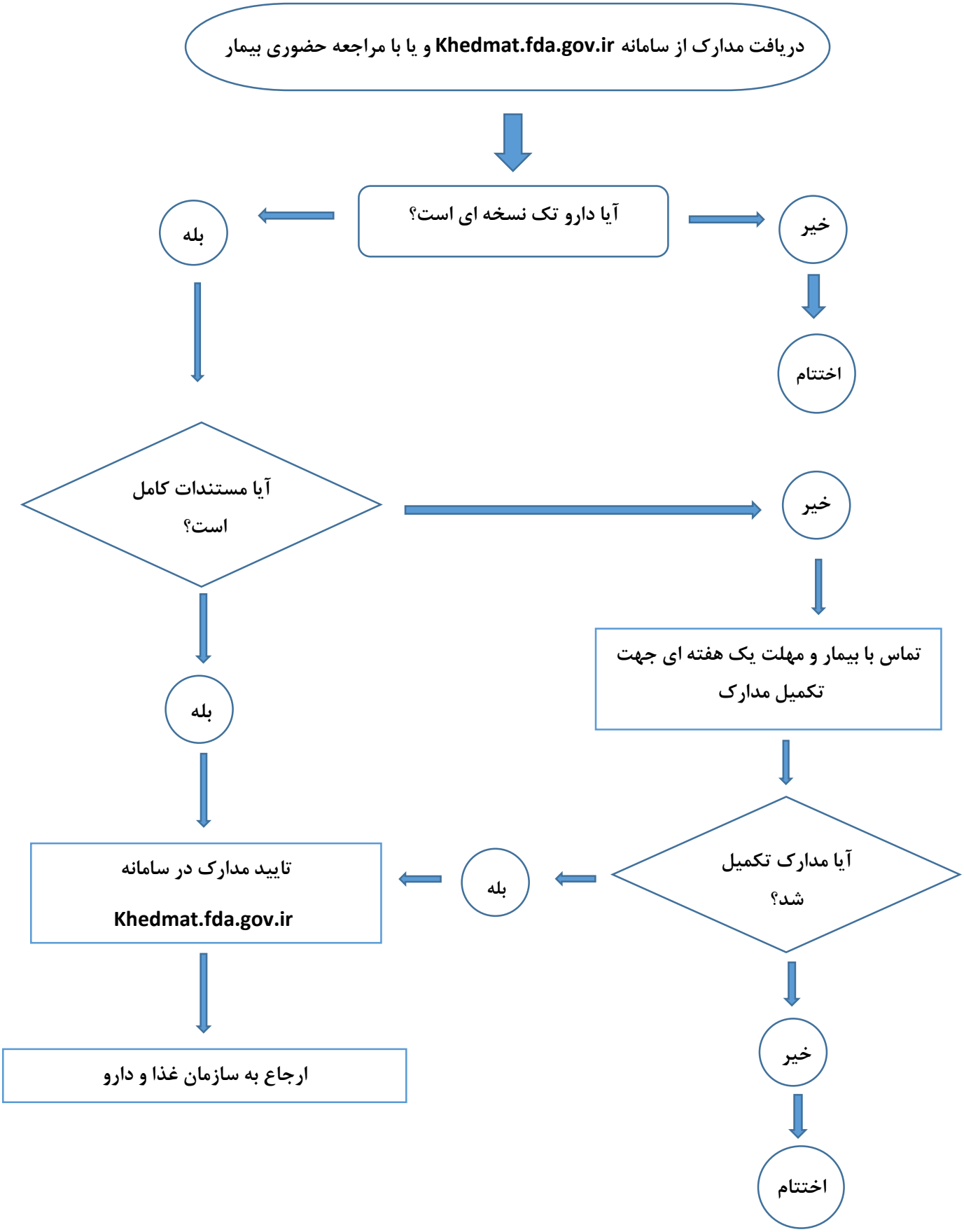فرایند دریافت و بررسی مدارک بیماران متقاضی داروهای تک نسخه ای